

# LGS

## LISELERE GEÇİŞ SİSTEMİ

sunu

@

# LİSELERE YERLEŐTİRME NASIL YAPILACAK?

Merkezi  
Yerleőtirme

PROJE  
OKULLARI

Yerel  
Yerleőtirme

DIĐER LİSELER



# MERKEZİ YERLEŐTİRME İLE ÖĐRENCİ ALAN OKULLAR

## FEN LİSELERİ

Tüm Fen Liselerine merkezi sınava puanına göre yerleőtirme yapılmaktadır.

## SOSYAL BİLİMLER LİSESİ

Tüm Sosyal Bilimler Liselerine merkezi sınava puanına göre yerleőtirme yapılmaktadır.

## PROJE UYGULAYAN OKULLAR

Proje kapsamına alınan Anadolu Liseleri, Meslek Liseleri ve Anadolu İmam Hatip Liselerine de merkezi sınav puanına göre yerleőtirme yapılmaktadır.

# SINAV TAKVİMİ

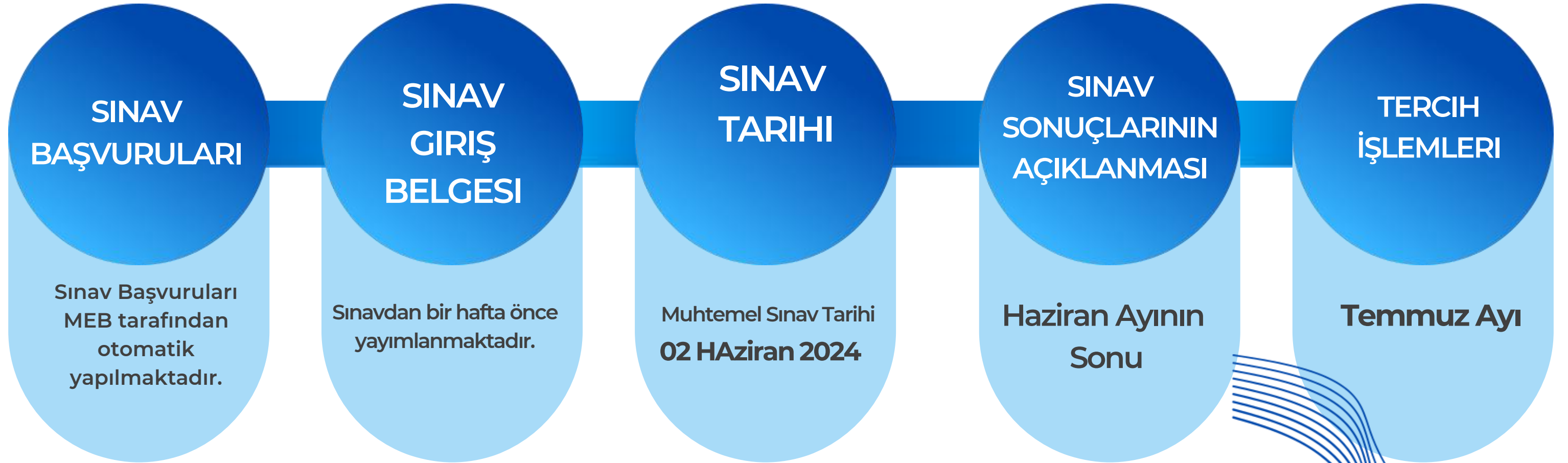

**SINAV SÜRESİ VE SORU  
SAYISI**



# SÖZEL OTURUM

**50**  
SORU

**75**  
DAKİKA

**SINAV SÜRESİ VE SORU  
SAYISI**



# **SAYISAL OTURUM**

**40**

**SORU**

**80**

**DAKİKA**

# SÖZEL OTURUM

20

TÜRKÇE

10

DİN K.

10

İNKILAP T.

10

YABNCI DİL

**SAYISAL OTURUM**

**20**

**MATEMATİK**

**20**

**FEN BİLİMLERİ**



# TESTLERİN KATSAYILAR

**TÜRKÇE**

**4**

**MATEMATİK**

**4**

**FEN BİLİMLERİ**

**4**

**T.C. İNKILAP TARİHİ**

**1**

**DİN KÜLTÜRÜ**

**1**

**YABANCI DİL**

**1**

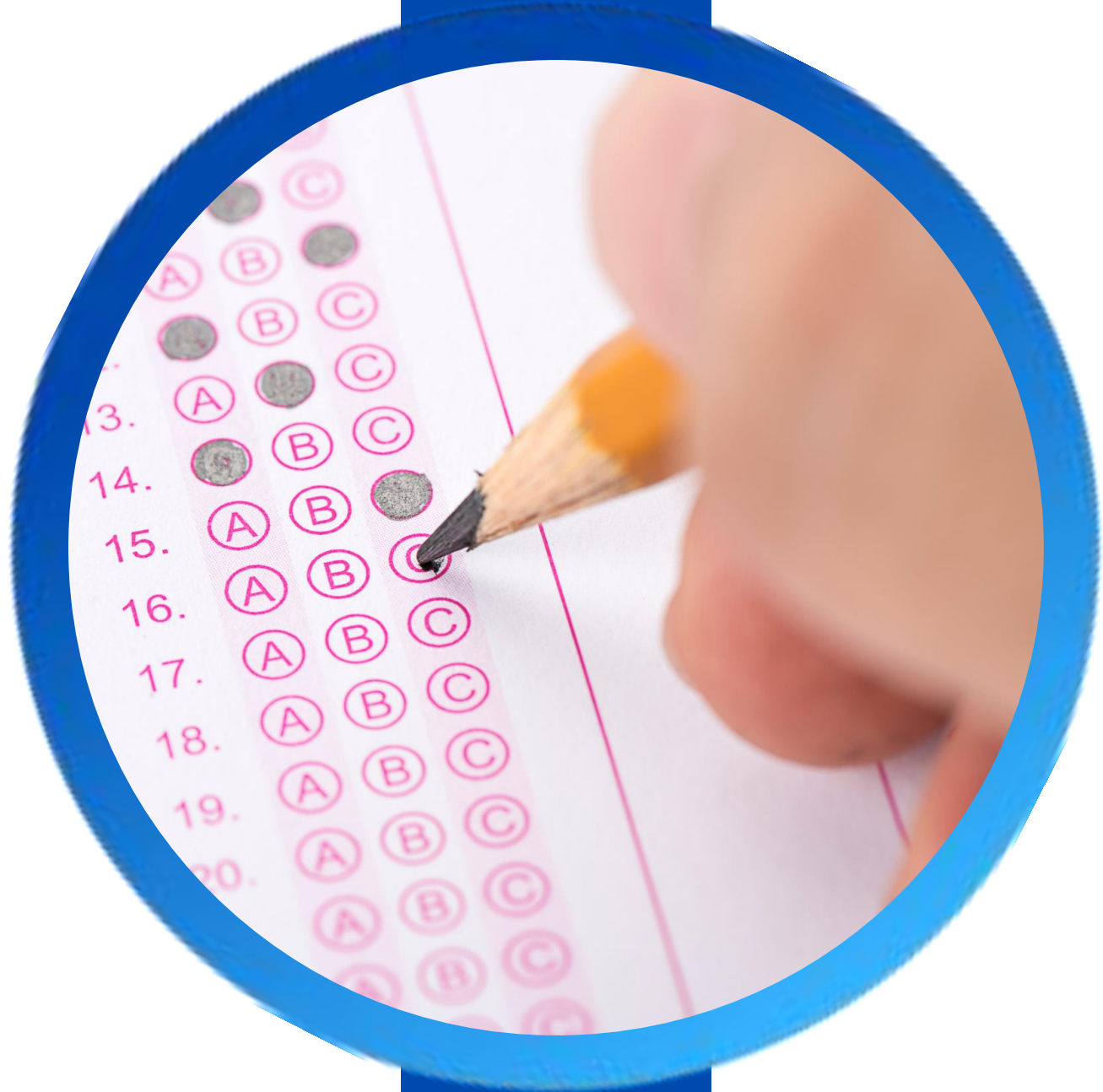

**3 YANLIŞ**  
**1 DOĐRU CEVABI**  
**GÖTÜRMEKTEDİR**

# SINAV SAATİ



OTURUM	BAŞLAMA SAATİ	BİTİŞ SAATİ
<b>SÖZEL OTURUM</b> 75 DAKIKA	09. 30	10. 45
<b>SAYISAL OTURUM</b> 80 DAKIKA	11.3 0	12. 50

# SINAVA GİRMEK ZORUNLU DEĞİL

2024 LGS

rehberlik\_servisim @



# SÖZEL OTURUM



# TERCİH İŞLEMLERİ

## 10 MERKEZİ YERLEŐTİRME

Sınavla öğrenci alan okullar için en fazla 10 tane okul tercihi yapılabilecek.

## 5 YEREL YERLEŐTİRME

Adrese göre yerleőtirme yapılan okullar için en fazla 5 okul tercih edilebilecek.

## 5 PANSİYONLU OKULLAR

Pansiyonlu okullar için en fazla 5 okul tercih edilebilecek.

## MERKEZİ YERLEŐTİRME NASIL OLACAK?



1

**Sınav**

**Puanı,**

2

**Ortaöğretim Başarı Puanı,**

3

**Yıl Sonu Başarı Puanı Üstünlüğü**(sırasıyla 8,7 ve 6. Sınıf)

4

**8. Sınıf Özürsüz Devamsızlık**

5

**Tercih önceliği,**

6

**Öğrencinin Yaşı (küçük olana)**

## YEREL YERLEŐTİRME NASIL OLACAK?

1

İkamet Adresi

2

Ortaöğretim Başarı Puanı,

3

8. Sınıf Özürsüz Devamsızlık

4

Yıl Sonu Baarı Puanı Üstünlüğü (sırasıyla 8,7 ve 6. Sınıf)





# GÜZEL SANATLAR VE SPOR LISELERİ

“Güzel sanatlar ve spor liselerine başvuru ve yerleştirme işlemleri Haziran-Temmuz aylarında yapılacaktır.”



Yetenek  
Sınavı

%  
70

OBP  
Puanı

%  
30

Öğrencilerin Yetenek Sınavı (%70) ve OBP (Öğretim Başarı Puanı %30) kriterlerine yerleştirme yapılacaktır.

# DINLEDIĐİNİZ İÇİN TEŞEKKÜRLER

---